Kubota
นวัตกรรมเกษตรเพื่ออนาคต

วารสารเพื่อนเกษตรออนไลน์ เดือนพฤศจิกายน 2564

# เพื่อน เกษตร

KUBOTA Agri Magazine

## โดรนการเกษตร DJI (AGRAS T20)

นำเข้าและจัดจำหน่ายโดย Kubota

## บินสู่อีกขั้นของการดูแลอย่างมืออาชีพ

03 โดรนการเกษตร DJI (AGRAS T20) นำเข้าและจัดจำหน่าย โดย KUBOTA

05 บินโดรนการเกษตร อย่างปลอดภัย

07 KUBOTA Family ใจดีแลกแต้ม

09 เคล็ดลับลอยกระทง เสริมดวงวันเกิด

# บรรณาธิการ

**สวัสดีค่ะทุกท่าน**

วันเวลาผ่านไปช่างรวดเร็วยิ่งนักนะคะ อีกไม่กี่เดือนเราก็จะได้ฉลองปีใหม่กันแล้ว แต่เราคงต้องฉลองในรูปแบบใหม่ เพราะการแพร่ระบาดของไวรัส COVID-19 ในประเทศไทยยังมียอดผู้ติดเชื้อที่ค่อนข้างสูง ถึงแม้จะมีการผ่อนคลายมาตรการต่างๆ ไปบ้างแล้ว เราก็ต้องดูแลป้องกันตนเอง และครอบครัวให้ดี การ์ดอย่าตกกันนะคะ สยามคูโบต้าขอส่งกำลังใจ และจะอยู่เคียงข้างกับทุกท่านเพื่อผ่านพ้นวิกฤตนี้ไปด้วยกันค่ะ

ในปีนี้สยามคูโบต้าได้พัฒนา และมีผลิตภัณฑ์ใหม่ๆ ออกมามากมาย และมีอีกหนึ่งผลิตภัณฑ์ที่สยามคูโบต้าภูมิใจ และตั้งใจพัฒนาผลิตภัณฑ์เพื่อรองรับการใช้งานของพี่น้องเกษตรกรทุกท่าน นั่นก็คือ DJI (AGRAS T20) โดรนอัจฉริยะครบวงจร ถึงแม้เครื่องจะเล็กแต่เทคโนโลยี และฟังก์ชันการใช้งานนั้นครบวงจร อีกทั้งควบคุมและใช้งานง่าย ยิ่งกว่านั้นลูกค้าสยามคูโบต้าจะได้รับแอปพลิเคชันสำหรับการบริหารการจัดการโดรนอย่างมืออาชีพ สำหรับท่านใดที่สนใจสามารถสอบถามข้อมูลรายละเอียดสินค้าเพิ่มเติมได้ที่ร้านผู้แทนจำหน่ายสยามคูโบต้าทั่วประเทศ

ฉบับเดือนพฤศจิกายนนี้ เนื้อหาสาระยังคงอัดแน่นเช่นเคยไม่ว่าจะเป็นเนื้อหาความรู้ทางด้านการเกษตร และเทคโนโลยีต่างๆ ที่ทางสยามคูโบต้าตั้งใจมอบให้กับทุกท่าน เพราะฉะนั้นอย่ารอช้า...รีบเปิดอ่านกันเลยค่ะ แล้วเรามาพบกันใหม่ในฉบับเดือนธันวาคมนะคะ

**ขอบคุณค่ะ**

**ณัฐวิภา อัครพิทักษ์พงศ์**
**เจ้าหน้าที่บริหารโครงการอาวุโส**

# โดรนการเกษตร DJI (AGRAS T20)

## นำเข้าและจัดจำหน่ายโดย Kubota

## ทำงานไว ได้งานคุณภาพ

### บินทำงานได้เร็วสูงสุด 7 เมตร/วินาที

พร้อมรัศมีการพ่นกว้าง 4-7 เมตร
ช่วยให้ทำงานได้อย่างรวดเร็ว

### หัวฉีดจำนวน 8 หัว

พ่นละอองได้ดี มีความละเอียดสูง สามารถปรับปริมาณการฉีดพ่นได้อัตโนมัติตั้งแต่ 0.5-64 ลิตร/ไร่ ตามความเร็วการบิน ทำให้ฉีดพ่นได้อย่างสม่ำเสมอ และการฉีดพ่นในแนวดิ่ง ทำให้พืชได้รับสารอย่างทั่วถึง พร้อมกับวาล์วไล่อากาศแบบอัตโนมัติเพียงกดปุ่มเพียงครั้งเดียว

### ถังบรรจุสารขนาด 20 ลิตร

ช่วยให้ฉีดพ่นสารได้ต่อเนื่องตลอดแปลง มาพร้อมกับไส้กรองที่ช่วยลดสิ่งเจือปนไม่ให้ไปอุดตันหัวฉีด

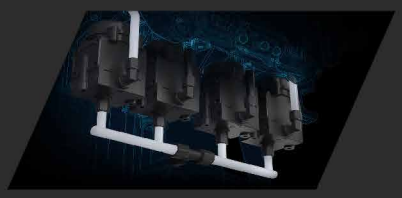

### ระบบปั๊ม 4 ตัว อิสระ

สามารถฉีดพ่นสารได้อย่างสม่ำเสมอ และแม่นยำ

## ควบคุมง่าย ใช้งานสะดวก

### รีโมทคอนโทรลใหม่ แบบ Smart Control 2.0

- หน้าจอในตัวขนาด 5.5 นิ้ว ที่มีความสว่างเป็นพิเศษ มองเห็นชัดเจนแม้ใช้งานในสภาพแสงจ้า
- ตั้งค่าพารามิเตอร์การบินและการทำงานได้ง่าย ด้วยระบบพิกัดแบบ RTK รองรับการกำหนดตำแหน่งในระดับเซนติเมตร และสามารถวางแผนเส้นทางการบินอัตโนมัติ
- รองรับระบบฉีดพ่นแบบ 3 มิติ (ฉีดพ่นระบุต้น)
- สามารถควบคุมการทำงานโดรนได้สูงสุด 5 ลำ ในเวลาเดียวกัน

### ขนย้ายสะดวก

โครงสร้างแขนผลิตจากวัสดุจากคาร์บอนไฟเบอร์ ที่มีความทนทานสูง สามารถพับแขนเก็บได้ ประหยัดพื้นที่ในการขนส่ง

### ใบพัดจำนวน 6 ใบ

ช่วยให้โดรนทรงตัวได้ดี และบินได้อย่างนุ่มนวล สามารถรักษาการบินได้แม้มี 1 ใบพัด ทำงาน
ขัดข้องก็ยังสามารถบินได้ โดยมีการแจ้งเตือนไปยังรีโมทคอนโทรล

### ถังบรรจุสารและแบตเตอรี่ สามารถถอดเปลี่ยนได้ง่ายขึ้น

ช่วยประหยัดเวลาในช่วงที่โดรนหยุดทำงาน รวมทั้งเพิ่มความสะดวกสบายในการบำรุงรักษา

# มั่นใจด้วยเทคโนโลยีความปลอดภัย

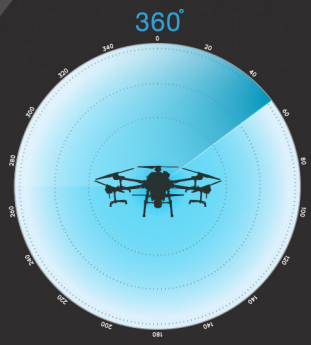


## ระบบเรดาร์

ระบบเรดาร์รอบด้านแบบ 360 องศาในแนวราบ สามารถตรวจสอบและบินหลบสิ่งกีดขวางในระยะ 30 เมตร และหยุดก่อนบินชนสิ่งกีดขวางในระยะ 2.5-4 เมตร ลดความเสี่ยงในการเกิดอุบัติเหตุขณะทำงาน

## ระบบกล่องดำ

บันทึกสภาวะต่างๆ ในระหว่างบิน กรณีเครื่องมีปัญหา สามารถตรวจเช็กระบุสาเหตุได้

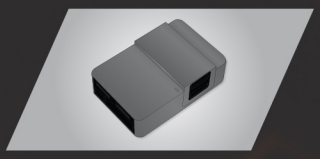

## แบตเตอรี่

- แบตเตอรี่แบบลิเทียมพอลิเมอร์ คุณภาพสูง อายุการใช้งาน 600 รอบการชาร์จ โดยแบตเตอรี่ 1 ก้อน สามารถบินได้ 8-10 นาที : ฉีดพ่นได้ 6-10 ไร่
- สามารถตรวจสอบระดับแบตเตอรี่คงเหลือได้ พร้อมระบบแจ้งเตือนพลังงานแบตเตอรี่อัตโนมัติเมื่อแบตเตอรี่ใกล้หมด ป้องกันปัญหาแบตเตอรี่หมดระหว่างบิน
- แบตเตอรี่จะคลายประจุอัตโนมัติในกรณีไม่ได้ใช้งานเกิน 7 วัน เพื่อรักษาคุณภาพแบตเตอรี่
- แบตเตอรี่มีระบบคลายความร้อนด้วยตัวเอง สามารถชาร์จไฟได้ต่อเนื่องโดยไม่ต้องพักแบตเตอรี่

## แท่นชาร์จ

ชาร์จได้ 2 ระบบ ทั้งการชาร์จแบบธรรมดาที่สามารถชาร์จได้ 4 ก้อน และการชาร์จแบบเร็วที่สามารถชาร์จได้ 1 ก้อน ในเวลาประมาณ 20 นาที

## กล้องความละเอียดสูง

เลนส์กล้องส่องได้กว่า 98 องศา ช่วยให้กัปตันวิสัยดี ผู้ควบคุมสามารถมองภาพได้อย่างชัดเจนและทั่วถึง

## ไฟส่องสว่าง

ช่วยเพิ่มการมองเห็นระหว่างการทำงานได้ดียิ่งขึ้น

## ป้องกันฝุ่นและน้ำ

ด้วยการรับรองมาตรฐาน International Protection Standard (IP67) สามารถการป้องกันน้ำและฝุ่นเต็มประสิทธิภาพ

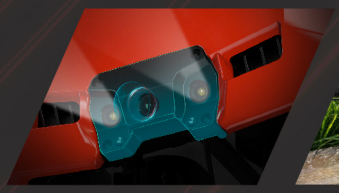

# มั่นใจด้วยบริการหลากหลายภายใต้มาตรฐานสยามคูโบต้า

## รับประกัน 1 ปี

สำหรับชิ้นส่วนหลักประกอบด้วยชุดส่งสัญญาณควบคุมโดรน ชุดอุปกรณ์จีพีเอส หน่วยประมวลผลกลาง หน่วยตั้งค่าเริ่มต้นโดรนและชุดอุปกรณ์เข็มทิศ

## บินอุ่นใจ

บริการตรวจเช็คฟรี 2 ครั้ง/ปี เป็นเวลา 2 ปี

## สยามคูโบต้า ลีสซิ่ง

ให้คำปรึกษา และบริการด้านสินเชื่อด้วยทางเลือกการผ่อนชำระที่หลากหลาย โทร. 1317

## อะไหล่แท้

เพียบพร้อมและครอบคลุม สามารถหาซื้อได้ที่ร้านผู้แทนจำหน่ายสยามคูโบต้าหรือสั่งซื้อออนไลน์ที่ KUBOTA Store

## ศูนย์บริการสยามคูโบต้า

บริการหลังการขายที่พร้อมดูแลลูกค้าทุกท่านอย่างทั่วถึงภายใต้มาตรฐานเดียวกันทั่วประเทศ

# K-iDrone

**Kubota IoT Intelligence Drone**
**คูโบต้า โดรนอัจฉริยะครบวงจร**

## K-iDrone คูโบต้า โดรนอัจฉริยะครบวงจร

**แอปพลิเคชันสำหรับบริหารจัดการโดรนอย่างมืออาชีพ พิเศษเฉพาะลูกค้าคูโบต้าเท่านั้น**

- **รายงานทุกความเคลื่อนไหว** แจ้งพิกัดและประวัติการทำงานของโดรน พร้อมติดตามผลการบินได้ตลอดเวลา แม้ไม่ได้อยู่หน้างาน
- **บริหารงานรับจ้างอย่างมืออาชีพ** สามารถบริหารจัดการตารางการทำงาน และบันทึกรายรับ-รายจ่าย เพื่อวางแผนงานรับจ้างได้อย่างมืออาชีพ
- **คำนวณปริมาณสารได้อย่างแม่นยำ** มีระบบช่วยในการผสมสารเคมีสำหรับฉีดพ่นให้เหมาะสมกับพืชแต่ละชนิด พร้อมทั้งปรับตั้งปริมาณการฉีดพ่นได้ตามต้องการ ช่วยประหยัดเวลา
- **วางแผนการบำรุงรักษาอย่างมีประสิทธิภาพ** แจ้งเตือนการบำรุงรักษาตามระยะที่เหมาะสม พร้อมเชื่อมต่อกับ KUBOTA Store สามารถสั่งซื้ออะไหล่ได้ง่ายเพียงปลายนิ้ว

## สิทธิประโยชน์สำหรับลูกค้า โดรนการเกษตร DJI (AGRAS T20)

- ฟรี ประกันภัยสำหรับความเสียหายอันเกิดแก่บุคคลที่สามและประกันภัยตัวเครื่องโดรนที่เกิดอุบัติเหตุตามเงื่อนไขที่กำหนด ระยะเวลา 2 ปี วงเงินสูงสุด 1,000,000 บาท*
- ฟรี หลักสูตรอบรมการบิน มาตรฐานจากสยามคูโบต้า ระยะเวลา 3 วัน
- ฟรี บริการขึ้นทะเบียนผู้ครอบครองโดรน และขึ้นทะเบียนผู้บังคับโดรน**

*สอบถามรายละเอียดเพิ่มเติมได้ที่ KUBOTA CONNECT โทร.02-029-1747 **การขึ้นทะเบียนผู้ครอบครองโดรนกับ กสทช. และการขึ้นทะเบียนเป็นผู้บังคับโดรนกับ กพท. ถือเป็นความรับผิดชอบของลูกค้า บริษัทฯ เป็นผู้อำนวยความสะดวกให้เท่านั้น การพิจารณาอนุญาตขึ้นอยู่กับดุลพินิจของทางหน่วยงานราชการที่เกี่ยวข้อง

# ข้อสำคัญ ในการบินโดรนการเกษตร อย่างปลอดภัย

## เพื่อป้องกันโดรนตก

คลิกเพื่อดูวิดีโอ

## สังเกตทิศทางของโดรน

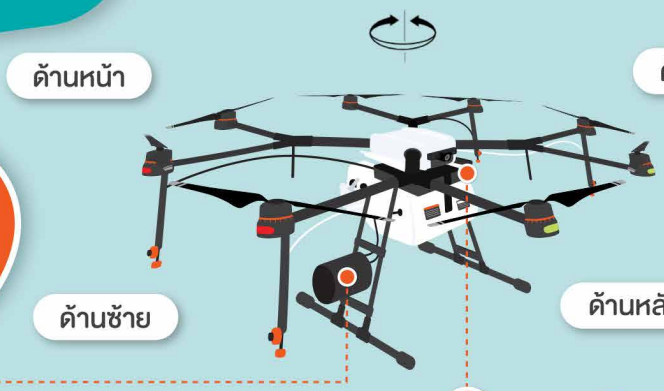


1. **ชุดเรดาห์** ต้องอยู่ด้านซ้ายมือของผู้ปฏิบัติงานเสมอ
2. มองเห็น **ปั๊มจ่าย** เสมอบริเวณด้านหลังของโดรน

## รักษาระยะห่าง เมื่อทำการบิน

## บินในที่โล่งแจ้ง หรือพื้นที่ราบ

ไม่เป็นพื้นที่ห้ามบิน และเป็นพื้นที่ที่มีการสัญจรของรถยนต์และผู้คนน้อย

## ตรวจสอบพื้นที่ และบริเวณโดยรอบ

จะต้องไม่มีสิ่งกีดขวาง เช่น สายไฟ เสาไฟฟ้า ต้นไม้ กิ่งไม้ เป็นต้น

## เลือกสถานที่ขึ้นบินให้เหมาะสม

ตรวจสอบบริเวณโดยรอบว่าไม่มี ฝุ่นผง เศษหญ้า ถุงพลาสติก หรือวัตถุใดๆ ที่สามารถลอยเข้ามาในบริเวณพื้นที่การบินได้

# สถานการณ์น้ำ ปี 2564

**สำหรับสภาพอากาศในช่วงเดือน ส.ค. - ธ.ค. เกิดลานีญาที่มีกำลังแรง** ซึ่งหมายถึงประเทศไทยจะมีฝนตกมากกว่าค่าปกติส่งผลให้หลายๆ พื้นที่เสี่ยงต่อการเกิดน้ำท่วมฉับพลัน และน้ำป่าไหลหลาก จากฝนที่ตกหนัก สะสมต่อเนื่องหลายวัน และควรระวังพายุมรสุมในช่วงนี้

## ปริมาณฝนคาดการณ์
ช่วงเดือน ต.ค. - ธ.ค.

### ปริมาณฝนคาดการณ์

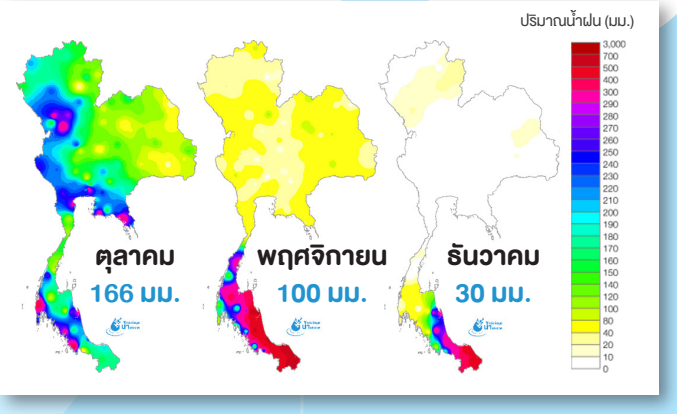


### ผลต่างจากค่าปกติ

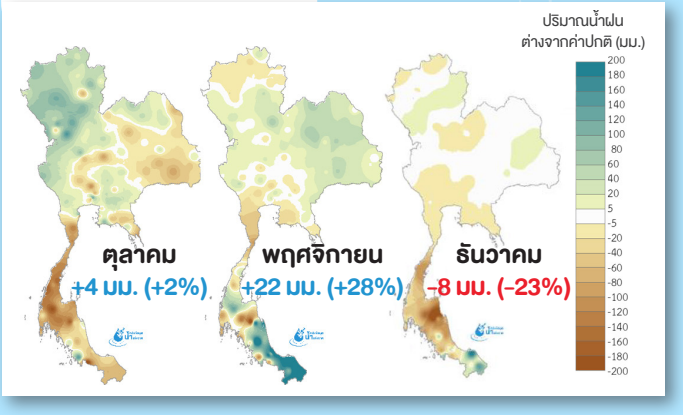


สำหรับเดือน พ.ย. คาดว่า**ภาคใต้**และ**ภาคตะวันออกเฉียงเหนือ**จะมีฝนมากกว่าค่าปกติ ส่วน**ภาคเหนือตอนบน**และ**ภาคกลาง**จะมีฝนน้อยกว่าค่าปกติ และในเดือน ธ.ค. **ทุกภาค**จะมีปริมาณฝนน้อยกว่าค่าปกติ

## พื้นที่เสี่ยงน้ำท่วม
ช่วงเดือน ต.ค. - ธ.ค.

เนื่องจากปริมาณฝนที่คาดว่าจะมากกว่าค่าปกติ **พื้นที่ลุ่มภาคกลาง** ควรระวังน้ำท่วมขังต่อเนื่องในเดือน พ.ย. สำหรับ**ภาคใต้**ควรระวังฝนตกหนักสะสม ซึ่งอาจจะส่งผลให้เกิดน้ำท่วมฉับพลันและท่วมขังในช่วงเดือน พ.ย.-ธ.ค.

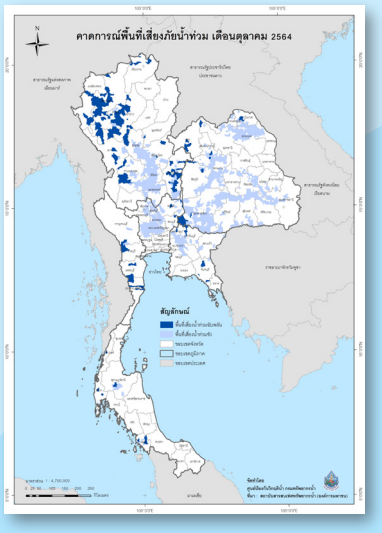


ตุลาคม 2564

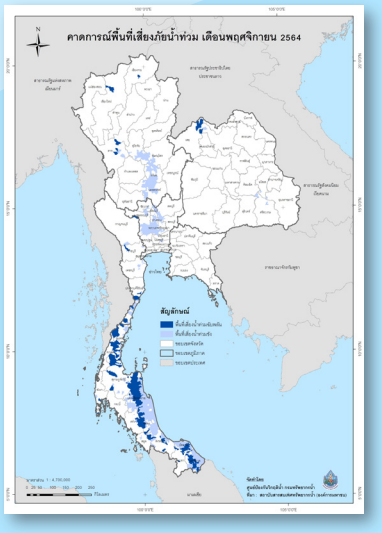


พฤศจิกายน 2564

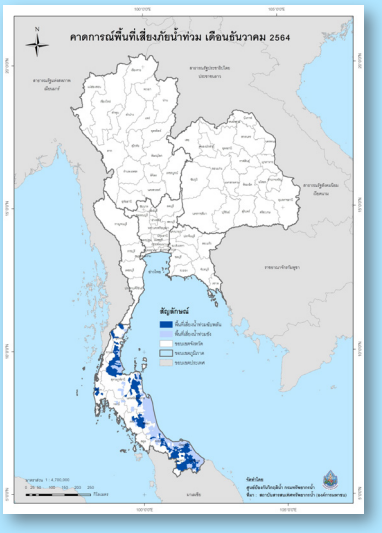


ธันวาคม 2564

พื้นที่เสี่ยงน้ำท่วมฉับพลัน พื้นที่เสี่ยงน้ำท่วมขัง

ข้อมูลจาก ศูนย์ป้องกันวิกฤติน้ำ กรมทรัพยากร, สถาบันสารสนเทศทรัพยากรน้ำ (องค์การมหาชน)

KUBOTA Family

# ใจดี แลกแต้ม

## แลกแต้มทั้งที ของรางวัลที่มี ก็ต้องจัดเต็ม

**65,000 แต้ม**
**LED Digital TV 32 นิ้ว**
มูลค่า 6,500 บาท

**สามารถใช้แต้มมาแลกของรางวัล ส่วนลดอะไหล่และงานบริการได้มากมาย**

**ตั้งแต่ 15 ก.ย. 64 – 31 ธ.ค. 64**

**25,000 แต้ม**

**สว่านไฟฟ้า 12V**
มูลค่า 2,500 บาท

**15,000 แต้ม**

**พัดลมปรับระดับ 16 นิ้ว**
มูลค่า 1,500 บาท

**10,000 แต้ม**

**ชุดเครื่องครัว 4 ชิ้น**
มูลค่า 1,000 บาท

**6,000 แต้ม**

**แพ็กเกจอินเทอร์เน็ต**
มูลค่า 600 บาท

**2,850 แต้ม**

**แจ็คเก็ตฮู้ดสีเทาเข้ม**
มูลค่า 285 บาท

**1,500 แต้ม**

**เสื้อคอกลมแขนยาว**
**(แบบมีกระเป๋าเสื้อ)**
มูลค่า 150 บาท

**1,350 แต้ม**

**หมวกคูโบต้า**
มูลค่า 135 บาท

**1,300 แต้ม**

**กระเป๋าคาดอก สีเทาคาดดำ**
มูลค่า 130 บาท

**1,200 แต้ม**

**เสื้อยืดแขนยาวสีกรม KUBOTA FARM**
มูลค่า 120 บาท

**900 แต้ม**

**หมวกคลุมหน้า**
มูลค่า 90 บาท

**500 แต้ม**

**หน้ากากผ้า Poly**
มูลค่า 50 บาท

**450 แต้ม**

**แก้วน้ำ 2 ชั้น ลายคูโบแมน**
มูลค่า 45 บาท

เงื่อนไขโปรแกรมสะสมแต้มแลกของรางวัล
1.ของรางวัลในรายการส่งเสริมการขายนี้ สมาชิกไม่สามารถขอแลกหรือเปลี่ยนเป็นเงินสด ส่วนลด หรืออื่นๆ ได้ เว้นแต่กรณีบริษัทฯ ขอเปลี่ยนแปลงเป็นของรางวัลอื่นที่มีมูลค่าเท่าเทียมกัน 2.ในกรณีที่มีการแลกแต้มเป็นของรางวัลผ่านร้านผู้แทนจำหน่ายสยามคูโบต้า สมาชิกจะต้องยืนยันตัวตนด้วยการแสดงบัตรประชาชนตัวจริงหรือแจ้งเบอร์โทรศัพท์กับเจ้าหน้าที่ของร้านผู้แทนจำหน่ายสยามคูโบต้า 3. ในกรณีที่มีการแลกแต้มเป็นของรางวัลผ่านช่องทาง KUBOTA CONNECT 02-029-1747 สมาชิกจะต้องยืนยันตัวตนด้วยการแจ้งเลขบัตรประชาชน และระบุความประสงค์เพื่อขอแลกแต้มเป็นของรางวัลกับเจ้าหน้าที่ 4. ในกรณีที่มีการแลกแต้มเป็นของรางวัลผ่านช่องทาง Line @siamkubota สมาชิกจะต้องยืนยันตัวตนด้วยการแจ้งเบอร์โทรศัพท์กับเจ้าหน้าที่ โดยเจ้าหน้าที่จะดำเนินการติดต่อกลับเพื่อยืนยันการแลกแต้ม 5. สมาชิกรับทราบว่าการสะสมแต้ม การแลกแต้ม การรับสิทธิประโยชน์ของสมาชิก KUBOTA Family ใจดีแลกแต้ม จะสามารถใช้ได้กับผ่านร้านผู้แทนจำหน่ายสยามคูโบต้า , KUBOTA CONNECT 02-029-1747 และ Line @siamkubota เท่านั้น โดยกำหนดเกณฑ์ในการแลกแต้ม มีดังนี้ 5.1. บริษัทฯ กำหนดให้แต้มสะสม 100 แต้ม สามารถใช้เป็นส่วนลดอะไหล่และงานบริการได้ 10 บาท 5.2. บริษัทฯ กำหนดให้สามารถแลกของรางวัลได้ตามรายการดังต่อไปนี้ - แก้วน้ำ 2 ชั้น ลายคูโบแมน 450 แต้ม มูลค่า 45 บาท - หน้ากากผ้า Poly 500 แต้ม มูลค่า 50 บาท - หมวกคลุมหน้า 900 แต้ม มูลค่า 90 บาท - เสื้อยืดแขนยาวสีกรม KUBOTA FARM 1,200 แต้ม มูลค่า 120 บาท - กระเป๋าคาดอกสีเทาคาดดำ 1,300 แต้ม มูลค่า 130 บาท - หมวกคูโบต้า 1,350 แต้ม มูลค่า 135 บาท - เสื้อคอกลมแขนยาว (แบบมีกระเป๋าเสื้อ) 1,500 แต้ม มูลค่า 150 บาท - แจ็กเก็ตฮู้ดสีเทาขลิบส้ม 4,000 แต้ม มูลค่า 400 บาท - แพ็กเกจอินเทอร์เน็ต 1GB + โทรฟรี 50 นาที ระยะเวลา 3 เดือน 6,000 แต้ม มูลค่า 600 บาท - ชุดเครื่องครัว 4 ชิ้น 10,000 แต้ม มูลค่า 1,000 บาท - พัดลมปรับระดับ 16 นิ้ว 15,000 แต้ม มูลค่า 1,500 บาท - สว่านไฟฟ้า 12V 25,000 แต้ม มูลค่า 2,500 บาท - LED Digital TV 32 นิ้ว 65,000 แต้ม มูลค่า 6,500 บาท ทั้งนี้ บริษัทฯ กำหนดให้เมื่อซื้อ สินค้าแทรกเตอร์ รถเกี่ยวนวดข้าว รถขุด รถดำนา อุปกรณ์ต่อพ่วง (ก่อนหักส่วนลดทั้งหมด และรวม VAT) 300 บาท รับ 1 แต้ม หรือ ทุกยอดการซื้ออะไหล่หรือค่าใช้จ่ายในงานบริการ 20 บาท รับ 1 แต้ม ทั้งนี้การใช้แต้มสะสมเพื่อแลกรับส่วนลดหรือของรางวัลต่างๆ สามารถใช้ได้ทันทีตั้งแต่มีการสะสมแต้ม 6.กรณีที่มีการแลกแต้มเป็นของรางวัลผ่านร้านผู้แทนจำหน่ายสยามคูโบต้า จะมีวิธีการรับของรางวัลต่างๆ ดังนี้ 6.1.ของรางวัลชิ้นเล็ก ได้แก่ แจ็กเกตฮู้ดสีเทาขลิบส้ม เสื้อคอกลมแขนยาว (แบบมีกระเป๋าเสื้อ), หมวกคูโบต้า, กระเป๋าคาดอกสีเทาคาดดำ, เสื้อยืดแขนยาวสีกรม KUBOTA FARM, หมวกคลุมหน้า, หน้ากากผ้า Poly และแก้วน้ำ 2 ชั้น ลายคูโบแมน สมาชิกสามารถรับของรางวัลที่ร้านผู้แทนจำหน่ายสยามคูโบต้าได้ทันที 6.2 สำหรับแพ็กเกจอินเทอร์เน็ต บริษัทฯ จะอัปเดตสถานะให้ผู้แทนจำหน่ายทราบผ่านระบบ โดยจะดำเนินการให้แล้วเสร็จภายใน 14 วันนับตั้งแต่วันที่มีการทำรายการเข้ามา ทั้งนี้สมาชิกต้องแจ้งเบอร์โทรศัพท์และระบุเครือข่ายให้ถูกต้อง หากมีข้อผิดพลาด ทางบริษัทฯ จะไม่รับผิดชอบ เว้นแต่กรณีเป็นความผิดพลาดที่เกิดขึ้นจากทางบริษัทฯ เท่านั้น 6.3.ของรางวัลชิ้นใหญ่ ได้แก่ ชุดเครื่องครัว 4 ชิ้น, พัดลมปรับระดับ 16 นิ้ว, สว่านไฟฟ้า 12V และ LED Digital TV 32 นิ้ว บริษัทฯ จะทำการจัดส่งไปยังที่อยู่ที่สมาชิกระบุภายใน 45 วัน นับตั้งแต่วันที่ทำการแลกของรางวัล 7. ในกรณีที่มีการแลกแต้มเป็นของรางวัลผ่านช่องทาง KUBOTA CONNECT 02-029-1747 หรือ Line @siamkubota จะมีวิธีการรับของรางวัลต่างๆ ดังนี้ 7.1.ของรางวัลชิ้นเล็ก ได้แก่ แจ็กเก็ตฮู้ดสีเทาขลิบส้ม เสื้อคอกลมแขนยาว (แบบมีกระเป๋าเสื้อ), หมวกคูโบต้า, กระเป๋าคาดอกสีเทาคาดดำ, เสื้อยืดแขนยาวสีกรม KUBOTA FARM, หมวกคลุมหน้า, หน้ากากผ้า Poly และแก้วน้ำ 2 ชั้น ลายคูโบแมน บริษัทฯ จะทำการจัดส่งไปยังที่อยู่ที่สมาชิกระบุภายใน 14 วัน นับตั้งแต่วันที่ทำการแลกของรางวัล 7.2 สำหรับแพ็กเกจอินเทอร์เน็ต บริษัทฯ จะดำเนินการให้แล้วเสร็จภายใน 14 วัน นับตั้งแต่วันที่มีการทำรายการเข้ามา ทั้งนี้สมาชิกต้องแจ้งเบอร์โทรศัพท์และระบุเครือข่ายให้ถูกต้อง หากมีข้อผิดพลาด ทางบริษัทฯ จะไม่รับผิดชอบ เว้นแต่กรณีเป็นความผิดพลาดที่เกิดขึ้นจากทางบริษัทฯ เท่านั้น 7.3 ของรางวัลชิ้นใหญ่ ได้แก่ ชุดเครื่องครัว 4 ชิ้น, พัดลมปรับระดับ 16 นิ้ว, สว่านไฟฟ้า 12V และ LED Digital TV 32 นิ้ว บริษัทฯ จะทำการจัดส่งไปยังที่อยู่ที่สมาชิกระบุภายใน 45 วัน นับตั้งแต่วันที่ทำการแลกของรางวัล โดยของรางวัลสามารถแลกได้ตั้งแต่วันที่ 15 กันยายน 2564 – 31 ธันวาคม 2564 8. กรณีที่สมาชิกต้องการตรวจสอบสิทธิประโยชน์ ตรวจสอบแต้มสะสม หรือแก้ไขข้อมูลส่วนตัว สามารถดำเนินการได้ที่ร้านผู้แทนจำหน่ายสยามคูโบต้า หรือผ่านช่องทาง KUBOTA CONNECT 02-029-1747 9. บริษัทฯ ขอสงวนสิทธิ์ในการเปลี่ยนแปลงเงื่อนไขการเป็นสมาชิก KUBOTA Family ใจดีแลกแต้ม หรือแต้มสะสม โดยไม่ต้องแจ้งให้ทราบล่วงหน้า (โดยให้สิทธิประโยชน์แก่ลูกค้าที่เป็นสมาชิกมากกว่า หรือไม่น้อยกว่าเงื่อนไขเดิม) 10. บริษัทฯ จะไม่รับผิดชอบในกรณีของรางวัลเสียหาย บุบสลาย ชำรุดบกพร่อง และ/หรือเหตุอื่นใดอันเกิดกับหรือเกิดจากของรางวัลดังกล่าว เว้นแต่กรณีที่เป็นความผิดของบริษัทฯ เท่านั้น 11. ของรางวัลที่แลกแต้มสำเร็จแล้ว ไม่รับเปลี่ยนหรือแลกคืนทุกกรณี ยกเว้นกรณีสินค้าชำรุดเสียหายอันเนื่องมาจากความผิดพลาดของบริษัทฯ เท่านั้น โดยสามารถแจ้งหรือติดต่อได้ที่ร้านผู้แทนจำหน่ายสยามคูโบต้า หรือผ่านช่องทาง KUBOTA CONNECT 02-029-1747 12. บริษัทฯ ขอสงวนสิทธิ์ในการพิจารณาตัดสินข้อโต้แย้งหรือข้อพิพาทใดๆ ที่เกี่ยวข้องกับรายการส่งเสริมการขายนี้ และให้คำตัดสินของบริษัทฯ ถือเป็นอันสิ้นสุด 13. สามารถสอบถามรายละเอียดเพิ่มเติมได้ที่ร้านผู้แทนจำหน่ายสยามคูโบต้าใกล้บ้านท่าน หรือ ช่องทาง KUBOTA CONNECT 02-029-1747

## 3 ช่องทาง สะดวกสบาย เช็กแต้มและแลกแต้มได้ง่ายยิ่งขึ้น

Kubota CONNECT 02-029-1747

**1 ผ่านช่องทาง...**
**ร้านผู้แทนจำหน่ายสยามคูโบต้า**
เพียงแสดงบัตรประชาชนตัวจริงหรือแจ้งเบอร์โทรศัพท์ ก็สามารถแลกแต้มได้อย่างง่ายดาย

**2 ผ่านช่องทาง...**
**KUBOTA CONNECT**
เพียงแค่แจ้งเลขบัตรประชาชนกับเจ้าหน้าที่ และระบุความประสงค์เพื่อขอแลกแต้มเป็นของรางวัล

**3 ผ่านช่องทาง...**
**Line @siamkubota**
เพียงแค่แจ้งเบอร์โทรศัพท์ ทางเจ้าหน้าที่สยามคูโบต้าจะดำเนินการติดต่อกลับเพื่อยืนยันการแลกแต้มเป็นของรางวัล

หมายเหตุ :
- กรณีแลกแต้มผ่านทาง KUBOTA CONNECT หรือ Line @siamkubota โดยบริษัทฯ จะดำเนินการจัดส่งของรางวัลไปยังที่อยู่ที่ท่านระบุ ภายหลังการแลกแต้มภายในระยะเวลา 45 วัน / การแลกแต้มผ่านช่องทาง KUBOTA CONNECT หรือ Line @siamkubota สามารถแลกได้เพียงของรางวัลเท่านั้น และไม่สามารถแลกเป็นส่วนลดอะไหล่หรืองานบริการได้ / กรณีต้องการแลกแต้มเป็นส่วนลดอะไหล่หรืองานบริการ ท่านสามารถแลกแต้มได้ที่หน้าร้านผู้แทนจำหน่ายสยามคูโบต้าใกล้บ้านท่าน / ของรางวัลแลกแต้มมีจำนวนจำกัด บริษัทฯ ขอสงวนสิทธิ์ในการไม่ต้องแจ้งให้ทราบล่วงหน้า

Kubota
นวัตกรรมเกษตรเพื่ออนาคต

# เคียงข้าง สร้างอนาคต

*คูโบต้า พร้อมเคียงข้างเกษตรกรไทยไปสู่อนาคตที่ดีขึ้น*

- ***ใส่ใจ*** *คำนึงถึงความต้องการของเกษตรกรที่แท้จริง เพื่อพัฒนาผลิตภัณฑ์และนวัตกรรมการเกษตรด้วยความเข้าใจ*
- ***ส่งเสริม*** *ร่วมสร้างรากฐานการเกษตรให้มั่นคงยิ่งขึ้น จึงพัฒนาการเกษตรที่เป็นมิตรต่อสิ่งแวดล้อมของสังคมโดยรวม*
- ***สนับสนุน*** *ส่งต่อองค์ความรู้ คิดค้นเครื่องมือที่ช่วยพัฒนาคุณภาพชีวิตเกษตรกร ให้ชุมชนเติบโตอย่างยั่งยืน*

*คูโบต้าจึงพร้อมเคียงข้างเพื่อร่วมสร้างอนาคตที่ดีกว่าเดิมของเกษตรกรธรรมไทยไปด้วยกัน*

# เคล็ดลับ ลอยกระทง เสริมดวง วันเกิด

ประเพณีลอยกระทง เชื่อว่าเป็นประเพณีที่มีมาตั้งแต่สมัยสุโขทัย โดยเป็นพิธีบูชาพระอิศวร พระนารายณ์ และพระพรหม ของศาสนาพราหมณ์ ซึ่งจะทำพิธีในวันขึ้น 15 ค่ำเดือน 12 ของทุกปี และยังเชื่อกันว่าการลอยกระทงเป็นการขอขมาพระแม่คงคา ลอยสิ่งที่ไม่ดีออกไปจากชีวิต **วันนี้เราจะมาแชร์เคล็ดลับในการลอยกระทงที่จะช่วยเสริมดวงของเราให้ดียิ่งขึ้น** ถ้าพร้อมแล้วไปดูกันเลยค่ะ

**วันพฤหัสบดี**

ควรใส่**ดอกบัว**ลงไปในกระทง

**วันจันทร์**

ควรใส่**ดอกดาวเรือง**ลงไปในกระทง

**วันศุกร์**

ควรใส่**เหรียญ 5 บาท 2 เหรียญ** ลงไปในกระทง

**วันอังคาร**

ควรใส่**เหรียญ 2 บาท** ลงไปในกระทง โดยเลือกเหรียญที่ใหม่ที่สุด

**วันเสาร์**

ควรใส่**ดอกกุหลาบสีแดง** ลงไปในกระทง

**วันพุธ**

ควรปัก**เทียนสีเหลือง**ลงบนกระทง

**วันอาทิตย์**

ควรปัก**เทียนสีขาว**ลงบนกระทง

ข้อมูลจาก อ.เจน เปิดลิขิต ธูปพยากรณ์, https://horoscope.trueid.net/detail/0rpxGzP1Ygvr

Kubota

นวัตกรรมเกษตรเพื่ออนาคต

Kubota CONNECT
02-029-1747

www.siamkubota.co.th | siamkubotaclub